匠工房

4現場同時開催

野洲市 吉地 販売価格 3,180(税込)万円 リフォーム渡し

オール電化 / 土地80坪 / 駐車4台可 / 平成18年築

施工完成予定イメージ

室内写真

室内写真

売主につき仲介手数料不要

★イオンタウン野洲 徒歩5分(約400m)

★フレンドマート 徒歩2分(約160m)

★電動シャッター車庫 ★カーポート付

★中主小学校徒歩9分(約720m)

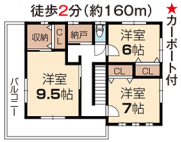

●所在地:野洲市吉地●交通:JR東海道本線「野洲」駅バス17分「西河原2丁目」停徒歩3分●土地:267.71㎡●建延:124.25㎡●構造:木造瓦葺2階建●建築:H18年6月

地図QRコード

令和2年10月 リフォーム完了予定

★外装塗装、バルコニー防水
★畳表替★エコキュート新調
★室内クロス張替★鍵交換
★防蟻工事★除菌施工
★ハウスクリーニング

令和元年8月 リフォーム済

★1・2階トイレ新調

野洲市 西河原 分譲価格 3,080(税込)万円 新築戸建

土地50坪 / 駐車2台可 / 即入居可能 / オール電化

室内写真

室内写真

室内写真

2階バルコニー写真

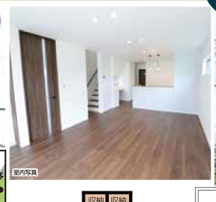
室内写真

現地写真

◆中主小学校まで 徒歩1分(約80m)
★フレンドマート中主店 徒歩7分(約560m)
★イオンタウン野洲 徒歩12分(約960m)

新規分譲地内

●所在地:野洲市西河原●交通:JR東海道本線「野洲」駅バス28分「中主小学校前」停徒歩2分●土地:167.71㎡●建延:110.13㎡●構造:木造2階建●建築:R2年9月完成

新型コロナウイルス対策のため 完全予約制 Open House

10/3(土)4(日)10(土)11(日)

①11時 ②13時 ③15時 予約受付中

平日でも見学可能です【完全予約制】

地図QRコード

野洲市 栄 分譲価格 3,580(税込)万円 新築戸建

土地56坪

室内写真

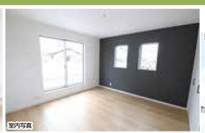
室内写真

室内写真

現地写真

◆JR野洲駅まで徒歩13分

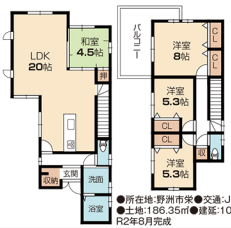

★北野小学校徒歩14分(約1120m)
★丸善野洲店徒歩4分(約320m)
★野洲市役所 徒歩11分(約880m)

オール電化 / 即入居可能 / 駐車2台可

地図QRコード

新規分譲地内

●所在地:野洲市栄●交通:JR東海道本線「野洲」駅徒歩13分●土地:186.35㎡●建延:105.29㎡●構造:木造2階建●建築:R2年8月完成

守山市 木浜町 分譲価格 2,280(税込)万円~2,380(税込)万円 新築戸建

●土地:240.50㎡~241.50㎡●建延:102.06㎡~102.87㎡

SAFE 365で地震の揺れを吸収する家 クワイエ QUIE

耐震等級3の家 / 全部オール電化

●所在地:守山市木浜町●交通:JR東海道本線「守山」駅バス18分「木の浜口」停徒歩18分●土地:240.50㎡~241.50㎡●建延:102.06㎡~102.87㎡●価格:2280万円~2380万円●建築:R2年7月完成●今回販売3区画(全8区画)

地図QRコード

残り3棟

室内写真

現地写真

【1号棟】分譲価格 2,380万円(税込) ●土地:240.62㎡ ●建延:102.06㎡

お支払い例 62,573円 ボーナス払いなし

土地72坪 / 駐車3台可

即入居可能

室内写真

現地写真

【6号棟】分譲価格 2,280万円(税込) ●土地:240.62㎡ ●建延:102.06㎡

お支払い例 59,944円 ボーナス払いなし

土地72坪 / 駐車3台可

即入居可能

新規分譲地内

◆全8区画 今回販売 3区画

●マンション・住宅の間取などの広さと土地の地形・形状・周辺の状況などの寸法及び方位は概略です。●マンション・住宅の間取などの広さと土地の地形・形状・周辺の状況などの寸法及び方位は概略です。●掲載物件は令和2年9月29日のものです。万一価格の変更または売却済みの場合はご了承ください。●私道負担のないものについては表示しておりません。●建築条件付宅地:一土地売買契約後3ヶ月以内に売主又は代理人の指定する建築業者と建築請負契約を結ぶことを停止条件として販売いたします。この期間内に建築請負契約が成立しない場合は白紙となり、受領した金額は全額無利息で返還いたします。詳しくは担当営業までお問い合わせください。

広告に掲載していない物件情報 5388件あります!

2020年9月29日時点

0120-526-010

宅地取引業免許／滋賀県知事(1)第3533号 建設業許可／滋賀県知事 許可(特-29)第22598号 (公社)全日本不動産協会会員
二級建築士事務所／滋賀県知事(に)第2216号 (公社)近畿地区不動産公正取引協議会会員 (仲介)

株式会社 匠工房 野洲店 仲介 売主

【営業時間】10:00~18:00【定休日/毎週火・水曜日】
〒520-2423 滋賀県野洲市西河原1丁目2227
TEL.077-589-4627 FAX.077-589-4628
匠工房 不動産 ウェブ検索

広告有効期限／令和2年11月2日

株式会社 匠工房 不動産販売

※記載している返済例は(滋賀銀行 金利0.575% 35年返済 借入金額は物件価格)金利優遇制度を利用したものです。年収、勤続年数等で条件が変わる可能性があります。