匠工房のオススメ物件大特集！

新築戸建 売土地 水口町 北泉2丁目 バス停「東泉」徒歩4分

- 柏木小学校徒歩18分（約1440m）
- MEGAドン・キホーテ甲賀水口店徒歩3分（約240m）
- カインズモール甲賀店徒歩19分（約1520m）

新築戸建

3号地 価格 2,990万円 / 月々返済お支払例 79,950円 ボーナス払いなし
- 土地面積：187.62㎡（56.75坪）
- 建物面積：105.34㎡（31.86坪）

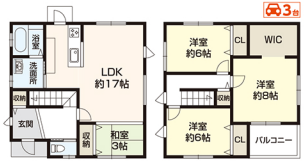

4号地 価格 3,190万円 / 月々返済お支払例 85,298円 ボーナス払いなし
- 土地面積：163.53㎡（49.46坪）
- 建物面積：103.50㎡（31.30坪）

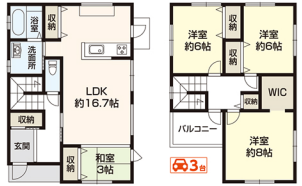

●所在地／甲賀市水口町北泉2丁目●交通／バス停「東泉」徒歩4分●地目／宅地●土地／163.32㎡～188.20㎡●建蔽／3号地:105.34㎡、4号地:103.50㎡●構造／3号地:4号地:木造2階建●用途地域／工業地域●建ぺい率／60%●容積率／200%●設備／1号地:2号地:上下水道、3号地:4号地:上下水道・オール電化●建築／3号地:4号地:R3年5月入居可能予定●建築確認番号／3号地:第RR02確認済築確認申022537号、4号地:第RR02確認済築確認申02536号●1号地:2号地:専任、3号地:4号地:仲介

売土地 2区画

1号地	価格 1,195万円	建築条件有
2号地	価格 1,095万円	

セキスイハウスのお家

中古戸建 日野町 別所 土地約48坪
価格 880万円 / 月々返済お支払例 23,530円 ボーナス払いなし

バス停「曙団地南」徒歩2分

●所在／滋賀県日野町大字別所●交通／バス停「曙団地南」徒歩2分●土地／160.29㎡●建蔽／153.28㎡●構造／鉄筋鉄骨造五階2階建●用途地域／無指定●建ぺい率／60%●容積率／200%●設備／上水道、汲取、集中アロパンガス、電気●建築／H8年6月●一般

中古戸建 水口町 山 土地約45坪
価格 1,329万円 / 月々返済お支払例 35,536円 ボーナス払いなし

●伴谷東小学校 徒歩25分（約2000m）

バス停「桜ヶ丘」徒歩1分

令和2年7月リフォーム済
外壁・屋根塗装、キッチン・ユニットバス・トイレ・洗面化粧台・給湯器新品交換、一部フローリング重張、一部クッションフロア張替、クロス張替、防蟻工事、ハウスクリーニング、網交換

角地 2台

●所在／甲賀市水口町山●交通／バス停「桜ヶ丘」徒歩1分●土地／151.12㎡●建蔽／91.91㎡●構造／木造スレート葺2階建●用途地域／無指定●建ぺい率／70%●容積率／200%●設備／個別プロパンガス、上下水道●建築／H8年9月●一般

セキスイハウスのお家

中古戸建 土山町 北土山 土地約111坪
価格 1,490万円 / 月々返済お支払例 39,841円 ボーナス払いなし

バス停「近江土山」徒歩1分

- 土山小学校徒歩3分（約240m）
- 甲賀市役所土山支所徒歩4分（約320m）
- 土山郵便局徒歩5分（約400m）
- 土山保育園徒歩10分（約800m）

令和2年9月リフォーム済
給湯器新品交換、クロス貼替、ハウスクリーニング

●所在／甲賀市土山町北土山●交通／バス停「近江土山」徒歩1分●土地／370.24㎡●建蔽／77.84㎡●構造／木造スレート葺1階建●用途地域／準工業地域●建ぺい率／60%●容積率／200%●設備／個別プロパンガス、上水道、電気完備●建築／H18年3月●売主

中古戸建 水口町 新城 土地約88坪
価格 1,690万円 / 月々返済お支払例 45,189円 ボーナス払いなし

近江鉄道「水口」駅 徒歩30分

バス停「城が丘」徒歩6分

●岩上保育園徒歩11分（約880m）
●城山中学校徒歩18分（約1440m）

2台

●所在／甲賀市水口町新城●交通／近江鉄道近江本線「水口」駅徒歩30分、バス停「城が丘」徒歩6分●土地／291.64㎡●建蔽／134.97㎡●構造／軽量鉄骨造スレート葺2階建●用途地域／第二種低層住居専用地域●建ぺい率／60%●容積率／100%●設備／上下水道、ガス●建蔽／H8年10月●一般

新築戸建 甲賀町 大原中 土地約53坪
価格 1,690万円 / 月々返済お支払例 45,189円 ボーナス払いなし

- 甲賀四保育園 徒歩11分（約880m）
- 甲賀中学校 徒歩4分（約320m）
- 甲賀市役所甲賀支所 徒歩5分（約400m）
- 甲賀郵便局 徒歩8分（約640m）
- オール電化

2台

JR「甲賀」駅 徒歩10分

●所在／甲賀市甲賀町大原中1号線●交通／JR草津線「甲賀」駅徒歩10分●土地／175.34㎡●建蔽／104.77㎡●構造／木造カラーベスト葺2階建●用途地域／第一種中高層住居専用地域●建ぺい率／60%●容積率／200%●設備／上下水道、オール電化●建築／R2年9月●仲介

新築戸建 水口町 朝日が丘 土地約49坪
価格 1,699万円 / 月々返済お支払例 45,430円 ボーナス払いなし

2台

近江鉄道「水口」駅 徒歩3分

- 水口東保育園徒歩11分（約880m）
- 水口西保育園徒歩12分（約960m）
- 水口小学校徒歩9分（約720m）
- 城山中学校徒歩10分（約800m）
- アル・プラザ徒歩1分（約120m）

R3年4月中旬リフォーム完成予定

充実設備
IHクッキングヒーター、キッチン(扉下収納、追炊機能、浴室乾燥機、ウォシュレットイレット・イレクト所、ペアガラス、カラーTVドアホン・モニター付インターホン、耐震

●所在／甲賀市水口町朝日が丘●交通／近江鉄道近江本線「水口」駅徒歩3分●土地／159.55㎡●建蔽／113.06㎡●構造／軽量鉄骨造亜鉛メッキ鋼板葺2階建●用途地域／第二種低層住居専用地域●建ぺい率／60%●容積率／100%●設備／上下水道、個別プロパンガス●建蔽／55年6月●仲介

中古戸建 土山町 南土山 土地約121坪
価格 2,190万円 / 月々返済お支払例 58,559円 ボーナス払いなし

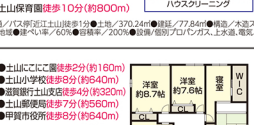

- 土山にこに薬徒歩2分（約160m）
- 土山小学校徒歩8分（約640m）
- 滋賀銀行土山支店徒歩4分（約320m）
- 土山郵便局徒歩7分（約560m）
- 甲賀市役所徒歩8分（約640m）

バス停「市役所土山支所」徒歩6分

令和元年7月リフォーム済
IH交換、給湯器、ハウスクリーニング

●所在／甲賀市土山町南土山●交通／バス停「市役所土山支所」徒歩6分●土地／402.43㎡●建蔽／148.00㎡●構造／軽量鉄骨造瓦葺2階建●用途地域／第一種住居地域●建ぺい率／60%●容積率／200%●設備／上下水道、オール電化●建築／H18年3月●一般

新築戸建 水口町 虫生野 土地約74坪
価格 2,370万円 / 月々返済お支払例 63,372円 ボーナス払いなし

●西友水口店徒歩25分（約2000m）
●オール電化

JR「貴生川」駅 徒歩6分

令和2年2月リフォーム済
シャンプードレッサー、TVインターホン・ウォシュレット交換、ハウスクリーニング、シャワーホース・ヘッド交換、クロス張替、CF張替

角地 3台 即入居可

●所在／甲賀市水口町虫生野虹の街●交通／JR草津線「貴生川」駅徒歩6分●土地／244.73㎡●建蔽／102.67㎡●構造／木造2階建●用途地域／第一種住居地域●建ぺい率／60%●容積率／200%●設備／上下水道、オール電化●建築／H16年11月●仲介

中古戸建 甲賀町 耕心 土地約70坪
価格 1,490万円 / 月々返済お支払例 39,841円 ボーナス払いなし

バス停「耕心」駅 徒歩2分

セキスイハウスのお家

平成27年一部改装済
給湯器交換・ガスコンロ交換

角地 2台

●所在／甲賀市甲賀町耕心2丁目●交通／バス停「耕心小」徒歩2分●土地／231.78㎡●建蔽／164.81㎡●構造／軽量鉄骨造瓦葺2階建●用途地域／無指定●建ぺい率／70%●容積率／200%●設備／個別プロパンガス、上水道、個別浄化槽、電気●建蔽／H8年4月●仲介

新築戸建 湖南市 岩根 土地約56坪
価格 2,780万円 / 月々返済お支払例 74,335円 ボーナス払いなし

バス停「日枝中学校前」徒歩4分

- 水戸幼稚園徒歩3分（約240m）
- 水戸小学校徒歩1４分（約1120m）
- 日枝中学校徒歩4分（約320m）

充実設備
IHクッキングヒーター、食器洗乾燥機、浄水器、食器棚、ユニットバス、浴室乾燥機、保温浴槽、洗面化粧台、ウォシュレット付便座、給湯器、カラーTVドアホン、下駄箱、エアコン(合1,LED照明、網戸付(ダイニング・プルセト、ソファー、ローテーブル)、オール電化住宅

●所在／湖南市岩根4号地●交通／バス停「日枝中学校前」徒歩4分●土地／188.00㎡●建蔽／101.85㎡●構造／木造スレート葺2階建●用途地域／第一種低層住居専用地域●建ぺい率／60%●容積率／200%●設備／電気、給湯●建蔽／R3年3月入居可能予定●建築確認番号／第RO2確認済築確認申02306号●仲介

新築戸建 湖南市 岩根 土地約75坪
価格 3,290万円 / 月々返済お支払例 87,972円 ボーナス払いなし

モデルハウス販売
家具・LDK エアコン付

充実設備
システムキッチン、カウンターキッチン、IHクッキングヒーター、食器洗浄乾燥機、床下収納、フォーカイングロージット、全居室収納有り、ウッドデッキ、モニターインターホン、カードキー、防犯窓2、防湿断2台有1台駐車可能、複層ガラス、オール電化、浴室乾燥機、洗浄便座、浴室に窓、トイレ2ヶ所

●所在／湖南市岩根●交通／バス停「岩根中央」徒歩2分●土地／248.94㎡●建蔽／116.34㎡●構造／木造ガルバリウム鋼板2階建●用途地域／第一種住居地域●建ぺい率／60%●容積率／200%●設備／上下水道、オール電化、都市ガス●建蔽／R2年4月●売主

バス停「岩根中央」徒歩2分

中古戸建 水口町 城東 土地約57坪
価格 3,480万円 / 月々返済お支払例 93,052円 ボーナス払いなし

4台

- オール電化
- カーポート
- 綾野小学校徒歩1分（約80m）
- 水口幼稚園徒歩2分（約160m）
- 水口西保育園徒歩5分（約400m）
- アル・プラザ水口徒歩5分（約400m）
- 水口病院徒歩8分（約640m）
- しろやま保育園徒歩9分（約720m）

近江鉄道「水口城南」駅 徒歩11分

●所在／甲賀市水口町城東●交通／近江鉄道近江本線「水口城南」駅徒歩11分●土地／189.30㎡●建蔽／116.75㎡●構造／木造瓦葺2階建●用途地域／第一種住居地域●建ぺい率／60%●容積率／200%●設備／電気、給湯●建蔽／R2年1月●一般

※記載している返済例は（滋賀銀行　金利0.675%　35年返済　借入金額は物件価格）金利優遇制度を利用したものです。年収、勤続年数等で条件が変わる可能性があります。